

NOVEDADES DE SOLIDWORKS 2019: GESTIÓN DE DATOS DISTRIBUIDOS

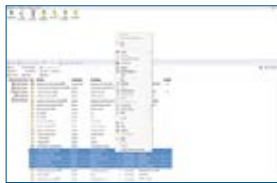

1 MENÚ RÁPIDO DE ARCHIVOS DE SOLIDWORKS PDM

- El menú del botón derecho de archivo ahora está disponible en las pestañas de Contenidos, Donde se utiliza y BOM.

Beneficios

Realice cualquier operación en cualquier archivo mientras utiliza cualquier pestaña de SOLIDWORKS PDM. Como ejemplo, puede enviar archivos fácilmente al flujo de trabajo mientras revisa la lista de materiales (BOM).



2 DISEÑO EFICAZ WEB2 DE SOLIDWORKS PDM PROFESSIONAL WEB2

- El rediseño de SOLIDWORKS® PDM Web2 responde automáticamente a varios tamaños de ventana de dispositivos y navegadores. La interfaz de usuario (IU) ha mejorado los controles y la compatibilidad mejorada de dispositivos con pantalla táctil.

Beneficios

Independientemente de si utiliza su teléfono, su tableta, su computadora portátil o su monitor de alta resolución, la IU de SOLIDWORKS PDM Web2 optimiza su contenido según la resolución del dispositivo.



3 AUTENTICACIÓN COMBINADA EN SOLIDWORKS PDM PROFESSIONAL

- SOLIDWORKS PDM Professional ahora permite la autenticación de usuarios de Windows® Active Directory y el inicio de sesión en SOLIDWORKS PDM.

Beneficios

Colaboración más sencilla con proveedores y clientes a través de la eliminación de la necesidad de agregar usuarios externos a un directorio activo de una empresa.



4 INTEGRACIÓN DE SOLIDWORKS INSPECTION Y SOLIDWORKS PDM PROFESSIONAL

- SOLIDWORKS Inspection ahora se encuentra integrado en SOLIDWORKS PDM Professional. La integración abarca el complemento de SOLIDWORKS Inspection en SOLIDWORKS y la aplicación independiente SOLIDWORKS Inspection.

Beneficios

Organiza datos de inspección para un mejor control y trazabilidad.



5 CLIENTE WEB COMPLETO DE SOLIDWORKS MANAGE

- Ahora hay un nuevo cliente web disponible que se asemeja al cliente de escritorio. Este nuevo cliente se suma al cliente web objetivo existente.

Beneficios

Experiencia del usuario general mejorada para usuarios remotos que necesitan las capacidades completas que se encuentran en el cliente de escritorio.

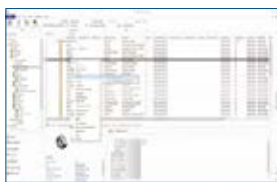

6 REGISTROS VINCULADOS DE SOLIDWORKS MANAGE

- La nueva funcionalidad de registros vinculados proporciona mayor flexibilidad para los clientes que desean tener elementos separados, pero conectados para representar los productos que crean.

Beneficios

Permite a las empresas tener datos de archivo almacenados en SOLIDWORKS PDM u otros objetos de documento que son controlados por un grupo y están disponibles para otros grupos que no tienen derechos para modificar los datos del documento.



7 DETALLES DE VISTA DE BOM DE TARJETA DE PROPIEDADES DE SOLIDWORKS MANAGE

- Se agregó un nuevo panel flotante cuando se ve una BOM en una tarjeta de propiedad. Este panel flotante se puede utilizar para desplegar detalles sobre el elemento de la línea de BOM, incluido el estado, los valores de campo y las referencias.

Beneficios

Mejor experiencia del usuario a través de información de los elementos de línea disponibles fácilmente y en un solo lugar.

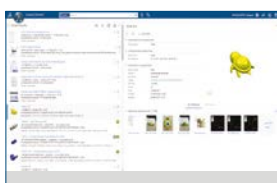

8 INTERFAZ DE USUARIO ACTUALIZADA DE EXALEAD ONEPART

- La interfaz de usuario de EXALEAD® OnePart se rediseñó y se actualizó.

Beneficios

Mejor y más fácil experiencia para el usuario.



9 NUEVAS HERRAMIENTAS DE VISIÓN 3D DE EXALEAD ONEPART

- Las herramientas de medición y sección ahora están disponibles en el visor 3D.

Beneficios

Los usuarios ahora pueden medir con exactitud sus resultados de búsqueda en 3D directamente en el visor 3DPlay.

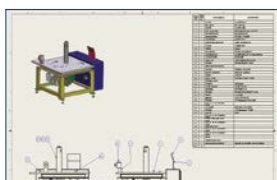

10 EXTRACCIÓN DE TEXTO DE LOS DIBUJOS DE EXALEAD ONEPART

- El texto en SOLIDWORKS Drawings ahora se puede buscar.

Beneficios

Inspección más sólida a través de las búsquedas de información de texto contenidas en un dibujo de SOLIDWORKS.

La plataforma 3DEXPERIENCE impulsa nuestras aplicaciones y ofrece un extenso portafolio de experiencias que dan solución a 12 industrias diferentes.

Dassault Systèmes, la compañía de 3DEXPERIENCE®, suministra a empresas y usuarios con universos virtuales en los que pueden dar rienda suelta a su imaginación para crear diseños innovadores y sustentables. Nuestras soluciones líderes en el mundo transforman las fases de diseño, producción y asistencia de todo tipo de productos. Las soluciones de colaboración de Dassault Systèmes fomentan la innovación social, lo que amplía las posibilidades de que el mundo virtual mejore el mundo real. El grupo aporta un gran valor a más de 220 000 clientes de todos los tamaños y sectores en más de 140 países. Si desea obtener más información, visite www.3ds.com/es.



©2018 Dassault Systèmes. Todos los derechos reservados. 3DEXPERIENCE®, el logo de Compass, el logotipo de 3DS, CATIA, SOLIDWORKS, ENOVIA, DELMIA, SIMULIA, GEOVIA, EXALEAD, 3D VIA, 3DSVIA, BIOVIA, NETVIBES, IPVIEW, 3DEXCITE son marcas comerciales o marcas comerciales registradas de Dassault Systèmes, una "Sociedad Europea" francesa (registro comercial de Versalles # B 322 3 016 440), o de sus filiales en EE. UU. o en otros países. El resto de las marcas comerciales pertenecen a sus respectivos propietarios. El uso de cualquiera de las marcas registradas de Dassault Systèmes o de sus filiales está sujeto a su aprobación expresa por escrito.

GUADALAJARA

Santa Laura 626
Col. Jardines de San Ignacio
CP 45040 | Zapopan, Jal. | México
(33) 36299840, (33) 10579792
(33) 10579748, (33) 31652908
(33) 18174065, (33) 18174064

MÉXICO

Bld. Ávila Camacho 92-13
Colonia El Conde, Naucalpan
CP 53500 | Edo. de México
(55) 55766341



01800-777-2908, 01800-872-9898

contacto@solidservicios.com

www.solidservicios.com

El representante
en México de

